

2. RAZRED - TOREK, 12. 1. 2021

SLOVENŠČINA

O ŽIVALIH



USTNO ODGOVORI NA VPRAŠANJA:

- KATERE ŽIVALI LAHKO SREČAMO POZIMI V GOZDU?
- KATERIH ŽIVALI POZIMI NE VIDIMO? ZAKAJ?
- KAKO ŽIVALI PREŽIVLJAJO ZIMO?
- KATERE ŽIVALI PREŽIVLJAJO ZIMO NA PROSTEM?
- KDO TEM ŽIVALIM POMAGA? KAKO?

SDZ - SLJ, str. 69, 70, 71

<p>ČE OBISKUJEŠ DOPOLNILNI POUK, IZBEREŠ PERO.</p> <p>str. 71 </p>	<p>VSI OSTALI UČENCI IZBERETE ZVEZDICO.</p> <p>str. 69 </p>	<p>ČE OBISKUJEŠ DODATNI POUK, IZBEREŠ UTEŽ</p> <p>str. 70, 71 </p>														
<p>VOLKOVI</p>  <p>VELIKI GOZDOVI SO DOM TUDI VOLKOVOM. TI ŽIVUJO V KRDELJIH. ZA MLADIČE SKRBITA SAMEC IN SAMICA. PREHRANJUJEJO SE Z MESOM DRUGIH ŽIVALI. VOLK IMA NA PREDNJIH NOGAH DOLGO ČRNO LISO. PO DOLGI ČRNI LISI SE VOLK LOČI OD PSA.</p> <table border="1"> <tr> <td colspan="2">OBKROŽI DA, ČE JE TRDITEV PRAVILNA; OBKROŽI NE, ČE TRDITEV NI PRAVILNA.</td> </tr> <tr> <td>VOLKOVI ŽIVUJO V VELIKIH GOZDOVIH.</td> <td>DA NE</td> </tr> <tr> <td>VOLKOVI ŽIVUJO V KRDELJIH.</td> <td>DA NE</td> </tr> <tr> <td>ZA MLADIČE SKRBI SAMO SAMICA.</td> <td>DA NE</td> </tr> <tr> <td>PREHRANJUJEJO SE S TRAVO.</td> <td>DA NE</td> </tr> <tr> <td>VOLK IMA NA PREDNJIH NOGAH DOLGO ČRNO LISO.</td> <td>DA NE</td> </tr> <tr> <td>PO ČRNI LISI NA PREDNJIH NOGAH SE VOLK LOČI OD PSA.</td> <td>DA NE</td> </tr> </table>	OBKROŽI DA, ČE JE TRDITEV PRAVILNA; OBKROŽI NE, ČE TRDITEV NI PRAVILNA.		VOLKOVI ŽIVUJO V VELIKIH GOZDOVIH.	DA NE	VOLKOVI ŽIVUJO V KRDELJIH.	DA NE	ZA MLADIČE SKRBI SAMO SAMICA.	DA NE	PREHRANJUJEJO SE S TRAVO.	DA NE	VOLK IMA NA PREDNJIH NOGAH DOLGO ČRNO LISO.	DA NE	PO ČRNI LISI NA PREDNJIH NOGAH SE VOLK LOČI OD PSA.	DA NE	<p>POLJSKI ZAJEC</p>  <p>POLJSKI ZAJEC HITRO TEČE IN SPRETNO SKAČE. JE PLAŠEN. TELO ZAJČA POKRIVA KRATKA, GOSTA RJAVA DLAKA. IMA KRATEK REP. ŽIVI NA TRAVNIKIH IN POLJIH. HRANI SE SAMO Z RASTLINSKO HRANO. POZIMI RAD GLODA SKORJO DREVES.</p> <p><small>IZBIRI BRZDICO NA STRANI 68, 70 ALI 71.</small></p> <p>ODGOVORI:</p> <p>1. S ČIM JE POKRITO TELO POLJSKEGA ZAJCA?</p> <p>_____</p> <p>_____</p> <p>2. KAKŠEN IMA REP?</p> <p>_____</p> <p>_____</p> <p>3. KJE ŽIVI?</p> <p>_____</p> <p>_____</p> <p>4. S ČIM SE HRANI?</p> <p>_____</p> <p>_____</p> <p>Naslednja stran</p>	<p>RJAVI MEDVED</p>  <p>RJAVI MEDVED JE NAJVEČJA ŽVER V NAŠIH GOZDOVIH. JE VELIKA IN MOČNA ŽIVAL. TELO IMA POKRITO Z GOSTO RJAVO DLAKO. NA GLAVI IMA KRATKA OKROGLA UHLJA. NJEGOV REP JE ZELO KRATEK. HODI PO CELIH TACAH. NA PRSTIH IMA DEBELE KREMLJE. LAHKO TEČE IN PLEZA PO DREVJU. HRANI SE Z RASTLINAMI IN MESOM DRUGIH ŽIVALI. LAHKO NAPADA TUDI ŽIVINO. NJEGOVO BIVALIŠČE SE IMENUJE BRLOG. V NJEM PREDREMLJE ZIMO. SAMEC JE VEČJI OD SAMICE. RJAVI MEDVED NIMA NARAVNIH SOVRAŽNIKOV.</p> <p>ODGOVORI:</p> <p>1. KATERA ŽIVAL JE NAJVEČJA ŽVER V NAŠIH GOZDOVIH?</p> <p>_____</p> <p>_____</p> <p>2. S ČIM JE POKRITO MEDVEDOVO TELO?</p> <p>_____</p> <p>_____</p> <p>3. KAKŠEN JE NJEGOV REP?</p> <p>_____</p> <p>_____</p> <p>4. S ČIM SE HRANI?</p> <p>_____</p> <p>_____</p> <p>5. KAKO SE IMENUJE BIVALIŠČE RJAVEGA MEDVEDA?</p> <p>_____</p> <p>_____</p> <p>NAKLIKAJ SE VESTI O MEDVEDU</p>
OBKROŽI DA, ČE JE TRDITEV PRAVILNA; OBKROŽI NE, ČE TRDITEV NI PRAVILNA.																
VOLKOVI ŽIVUJO V VELIKIH GOZDOVIH.	DA NE															
VOLKOVI ŽIVUJO V KRDELJIH.	DA NE															
ZA MLADIČE SKRBI SAMO SAMICA.	DA NE															
PREHRANJUJEJO SE S TRAVO.	DA NE															
VOLK IMA NA PREDNJIH NOGAH DOLGO ČRNO LISO.	DA NE															
PO ČRNI LISI NA PREDNJIH NOGAH SE VOLK LOČI OD PSA.	DA NE															

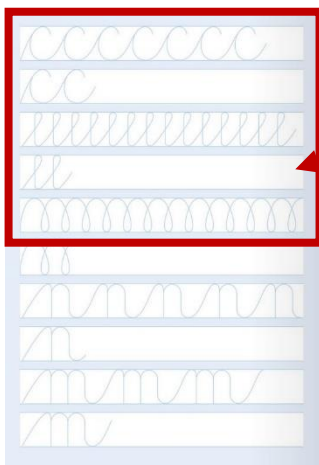

KO KONČAŠ V DZ - SLJ NAREDI ŠE VAJE ZA PISANJE PISANIH ČRK (5 VRSTIC!) V DELOVNEM ZVEZKU ZA OPISMENJEVANJE STRAN 90. PREVLECI ČRTE S SVINČNIKOM. BODI NATANČEN!



SPOZNAVANJE OKOLJA (2 URI)

DAN IN NOČ

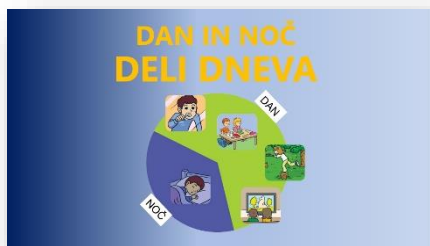

NAJPREJ SI POGLEJ PREDSTAVITEV NA SPLETNI STRANI ŠOLE IN SLEDI NAVODILOM.

ODPRI DZ – SPO, STRAN 49.

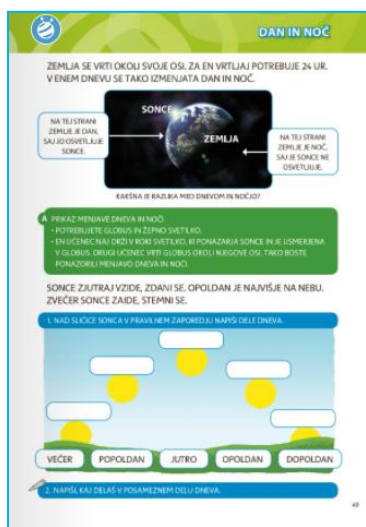

PREBERI BESEDILO.

ČE ŽELIŠ LAHKO TUDI TI IZVEDEŠ POSKUS PRIKAZA MENJAVE DNEVA IN NOČI.

REŠI 1. NALOGO.

2. NALOGO NAREDI V ZVEZEK ZA SPO. V OBLIKI MISELNEGA VZORCA NAPIŠI, KAJ DELAŠ V POSAMEZNEM DELU DNEVA. KAJ DELAŠ **ZJUTRAJ**, **DOPOLDAN**, **OPOLDAN**, **POPOLDAN**, **ZVEČER**, **PONOČI**? MISELNI VZOREC NAPIŠI ČEZ CELO STRAN V ZVEZKU.

DOPOLNI MISELNI VZOREC:

